

Guatemala, 28 de noviembre 2014.  
Informe 11-2014

Licenciada  
Rosa María Chan  
Viceministra del Patrimonio Cultural y Natural  
Su Despacho.

Estimada Licenciada Chan:

De la manera más atenta me dirijo a usted con el propósito de presentarle mi informe de actividades mensuales conforme a lo estipulado en el **Contrato Administrativo por servicios Técnico Profesionales Número 197-2014**, aprobado mediante Acuerdo Ministerial Número **27-2014**, correspondiente al **mes de noviembre del presente año**, y para el cobro de mis honorarios estoy presentando la **factura Serie B número correlativo 000048**.

**Actividades Realizadas:**

1. Supervisión del mantenimiento en la infraestructura del campamento en el sitio arqueológico Naranjo.
2. Supervisión del mantenimiento en el área arqueológica del sitio arqueológico Naranjo.
3. Supervisión de los trabajos de documentación gráfica en el edificio B-24 y B-18 del sitio arqueológico Naranjo.
4. Supervisión de los trabajos de restauración en el edificio B-24 en el sitio arqueológico Naranjo.
5. Quema de piedra para la producción de cal en Naranjo.

**Actividades emergentes.**

6. Se superviso la reparación del rancho para almacenar leña en calera del sitio Arqueológico Yaxha.

### Resultados Obtenidos:

1. Se superviso el mantenimiento de la infraestructura existente en el campamento para el personal operativo y técnicos en el sitio arqueológico Naranjo, en donde se dio mantenimiento a la infraestructura existente
2. Se mantuvo una actividad constante de limpieza y control de vegetación en aproximadamente 15 hectáreas en el área arqueológica del sitio arqueológico Naranjo.
3. Se superviso los trabajos en el calcado de los dibujos de campo hechos para actualizar los trabajos de restauración en el edificio B-18 y el levantamiento hecho del edificio B-24, ambo edificio en el sitio arqueológico Naranjo.
4. Se superviso los trabajos de restauración en el edificio B-24 de Naranjo en donde se trabajó en la fachada oeste en el cuerpo que sustenta los relieves, recuperando aproximadamente 15 m<sup>2</sup>. de núcleo.
5. Se superviso la quema de piedra para la producción de cal en la calera de Naranjo, obteniendo el equivalente a 46 toneles de cal en pasta.

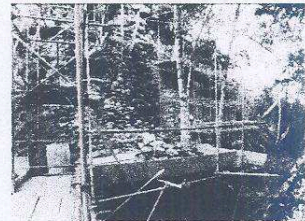

### Actividades emergentes

6. Se superviso el trabajo hecho para hacer nuevamente el techo para el almacenamiento de leña en la calera que se encuentra en la periferia del sitio arqueológico Yaxha, el rancho cubre un área de 32 m<sup>2</sup>.

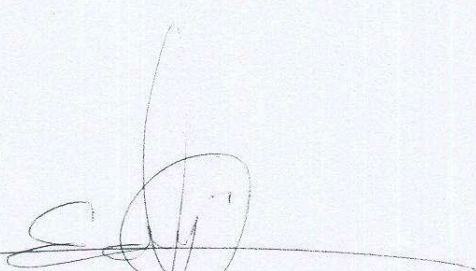
  
Edin Robel Hernández Payes  
Coordinador Administrativo  
Departamento de Conservación y Rescate  
de Sitios Arqueológicos  
C.c. Administración DEGORSTAR Archivo.  
IDAEP-DGPCN

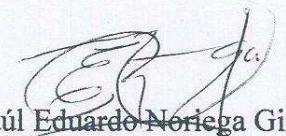
  
Raúl Eduardo Noriega Girón